12 A. HARASIM, STACHOWICZ, SZEWCZYK

(Tablica niepełna, sporządzona we współpracy z Edwardem Trociem.
Uwzględnia głównie rodziny skoligacone z Somlami)

Copyright by Róża Somla-Dembowska.
Tablica zastrzeżona wyłącznością praw autorskich.
Dla celów prywatnych niezarobkowych.
Jakiekolwiek wykorzystywanie do innych celów w jakichkolwiek polach eksploatacji
bez wiedzy i zgody autorki jest złamaniem prawa.

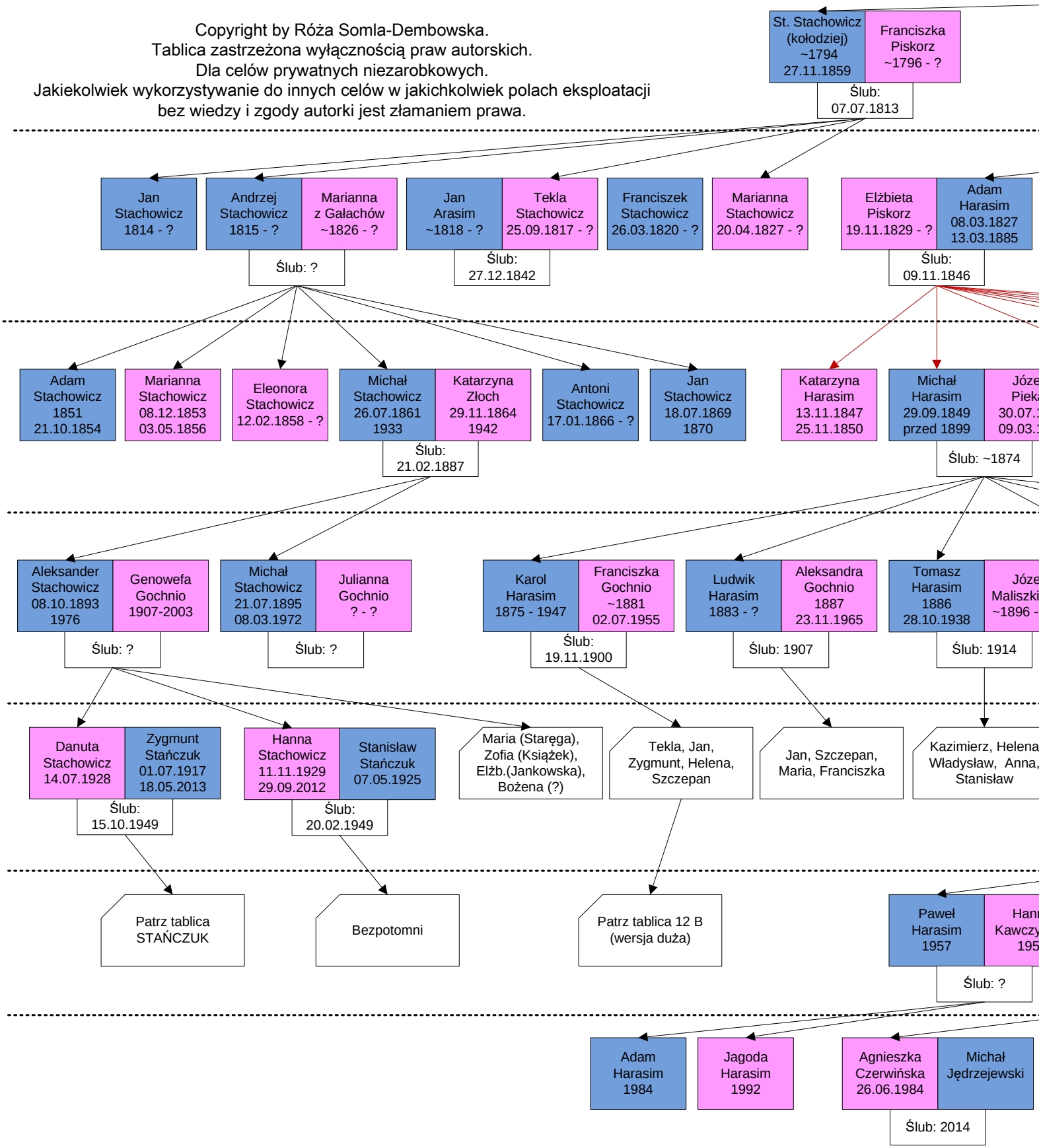

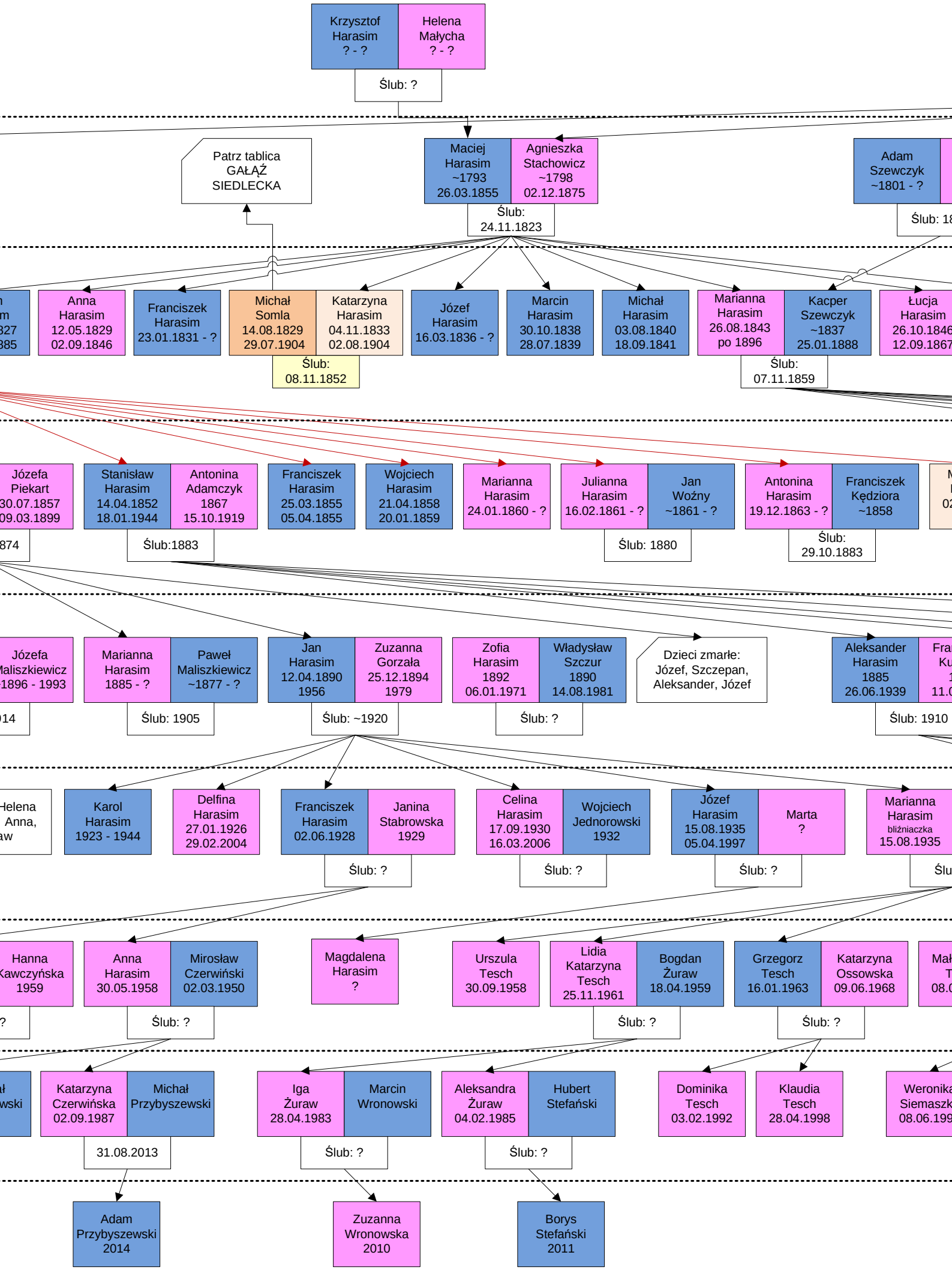
Krzysztof Harasim ? - ?
Helena Małycha ? - ?
Ślub: ?
Patrz tablica GAŁĄŹ SIEDLECKA
Maciej Harasim ~1793 26.03.1855
Agnieszka Stachowicz ~1798 02.12.1875
Ślub: 24.11.1823
Adam Szewczyk ~1801 - ?
Anna Harasim 12.05.1829 02.09.1846
Franciszek Harasim 23.01.1831 - ?
Michał Somla 14.08.1829 29.07.1904
Katarzyna Harasim 04.11.1833 02.08.1904
Ślub: 08.11.1852
Józef Harasim 16.03.1836 - ?
Marcin Harasim 30.10.1838 28.07.1839
Michał Harasim 03.08.1840 18.09.1841
Marianna Harasim 26.08.1843 po 1896
Kacper Szewczyk ~1837 25.01.1888
Ślub: 07.11.1859
Łucja Harasim 26.10.1846 12.09.1867
Józefa Piekart 30.07.1857 09.03.1899
Stanisław Harasim 14.04.1852 18.01.1944
Antonina Adamczyk 1867 15.10.1919
Ślub:1883
Franciszek Harasim 25.03.1855 05.04.1855
Wojciech Harasim 21.04.1858 20.01.1859
Marianna Harasim 24.01.1860 - ?
Julianna Harasim 16.02.1861 - ?
Jan Woźny ~1861 - ?
Ślub: 1880
Antonina Harasim 19.12.1863 - ?
Franciszek Kędziora ~1858
Ślub: 29.10.1883
Józefa Maliszkiewicz 1896 - 1993
Marianna Harasim 1885 - ?
Paweł Maliszkiewicz ~1877 - ?
Ślub: 1905
Jan Harasim 12.04.1890 1956
Zuzanna Gorzała 25.12.1894 1979
Ślub: ~1920
Zofia Harasim 1892 06.01.1971
Władysław Szczur 1890 14.08.1981
Ślub: ?
Dzieci zmarłe: Józef, Szczepan, Aleksander, Józef
Aleksander Harasim 1885 26.06.1939
Ślub: 1910
Karol Harasim 1923 - 1944
Delfina Harasim 27.01.1926 29.02.2004
Franciszek Harasim 02.06.1928
Janina Stabrowska 1929
Ślub: ?
Celina Harasim 17.09.1930 16.03.2006
Wojciech Jednorowski 1932
Ślub: ?
Józef Harasim 15.08.1935 05.04.1997
Marta ?
Ślub: ?
Marianna Harasim bliźniaczka 15.08.1935
Anna Harasim 30.05.1958
Mirosław Czerwiński 02.03.1950
Ślub: ?
Magdalena Harasim ?
Urszula Tesch 30.09.1958
Lidia Katarzyna Tesch 25.11.1961
Bogdan Żuraw 18.04.1959
Ślub: ?
Grzegorz Tesch 16.01.1963
Katarzyna Ossowska 09.06.1968
Ślub: ?
Katarzyna Czerwińska 02.09.1987
Michał Przybyszewski
31.08.2013
Iga Żuraw 28.04.1983
Marcin Wronowski
Ślub: ?
Aleksandra Żuraw 04.02.1985
Hubert Stefański
Ślub: ?
Dominika Tesch 03.02.1992
Klaudia Tesch 28.04.1998
Adam Przybyszewski 2014
Zuzanna Wronowska 2010
Borys Stefański 2011

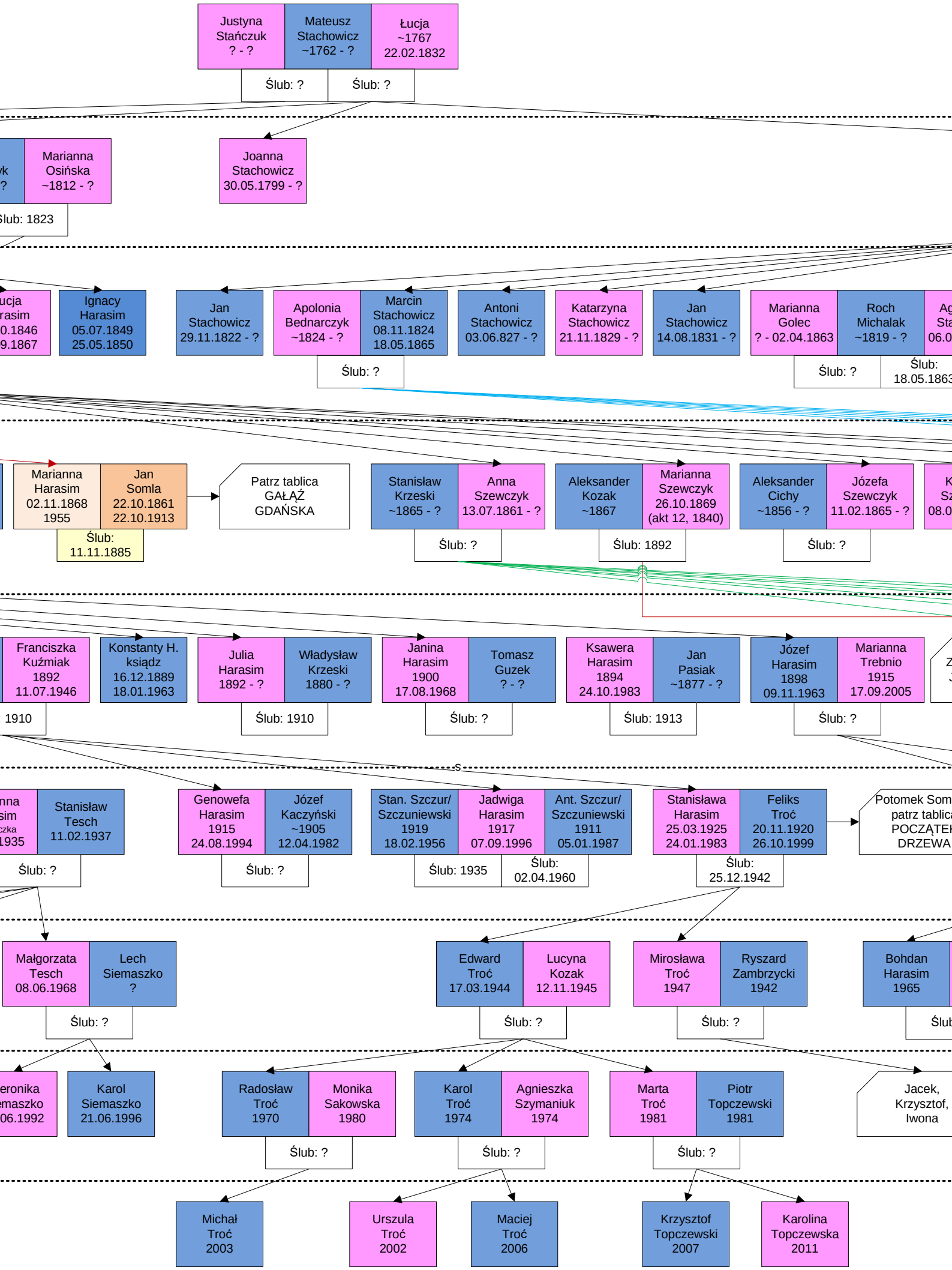
Justyna Stańczuk ? - ?
Mateusz Stachowicz ~1762 - ?
Łucja ~1767 22.02.1832
Ślub: ?
Ślub: ?
Marianna Osińska ~1812 - ?
Joanna Stachowicz 30.05.1799 - ?
Ślub: 1823
Ignacy Harasim 05.07.1849 25.05.1850
Jan Stachowicz 29.11.1822 - ?
Apolonia Bednarczyk ~1824 - ?
Marcin Stachowicz 08.11.1824 18.05.1865
Antoni Stachowicz 03.06.827 - ?
Katarzyna Stachowicz 21.11.1829 - ?
Jan Stachowicz 14.08.1831 - ?
Marianna Golec ? - 02.04.1863
Roch Michalak ~1819 - ?
Ślub: ?
Marianna Harasim 02.11.1868 1955
Jan Somla 22.10.1861 22.10.1913
Ślub: 11.11.1885
Patrz tablica GAŁĄŹ GDAŃSKA
Stanisław Krzeski ~1865 - ?
Anna Szewczyk 13.07.1861 - ?
Ślub: ?
Aleksander Kozak ~1867
Marianna Szewczyk 26.10.1869 (akt 12, 1840)
Ślub: 1892
Aleksander Cichy ~1856 - ?
Józefa Szewczyk 11.02.1865 - ?
Ślub: ?
Franciszka Kuźmiak 1892 11.07.1946
1910
Konstanty H. ksiądz 16.12.1889 18.01.1963
Julia Harasim 1892 - ?
Władysław Krzeski 1880 - ?
Ślub: 1910
Janina Harasim 1900 17.08.1968
Tomasz Guzek ? - ?
Ślub: ?
Ksawera Harasim 1894 24.10.1983
Jan Pasiak ~1877 - ?
Ślub: 1913
Józef Harasim 1898 09.11.1963
Marianna Trebnio 1915 17.09.2005
Ślub: ?
Stanisław Tesch 11.02.1937
Ślub: ?
Genowefa Harasim 1915 24.08.1994
Józef Kaczyński ~1905 12.04.1982
Ślub: ?
Stan. Szczur/ Szczuniewski 1919 18.02.1956
Jadwiga Harasim 1917 07.09.1996
Ant. Szczur/ Szczuniewski 1911 05.01.1987
Ślub: 1935
Ślub: 02.04.1960
Stanisława Harasim 25.03.1925 24.01.1983
Feliks Troć 20.11.1920 26.10.1999
Ślub: 25.12.1942
Potomek Som
patrz tablica
POCZĄTEK
DRZEWA
Małgorzata Tesch 08.06.1968
Lech Siemaszko ?
Ślub: ?
Edward Troć 17.03.1944
Lucyna Kozak 12.11.1945
Ślub: ?
Mirosława Troć 1947
Ryszard Zambrzycki 1942
Ślub: ?
Bohdan Harasim 1965
Karol Siemaszko 21.06.1996
Radosław Troć 1970
Monika Sakowska 1980
Ślub: ?
Karol Troć 1974
Agnieszka Szymaniuk 1974
Ślub: ?
Marta Troć 1981
Piotr Topczewski 1981
Ślub: ?
Jacek, Krzysztof, Iwona
Michał Troć 2003
Urszula Troć 2002
Maciej Troć 2006
Krzysztof Topczewski 2007
Karolina Topczewska 2011

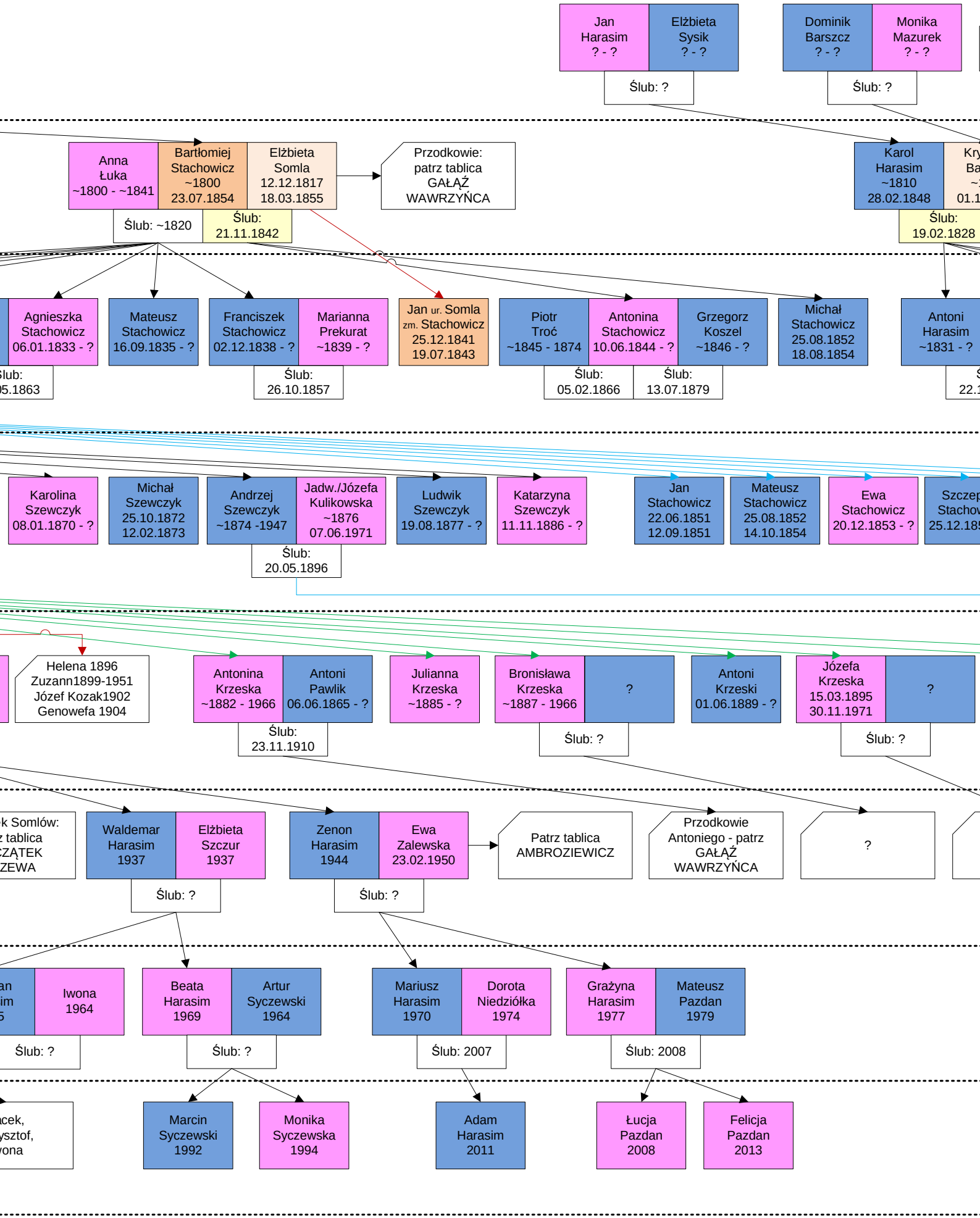
Jan Harasim ? - ?
Elżbieta Sysik ? - ?
Ślub: ?
Dominik Barszcz ? - ?
Monika Mazurek ? - ?
Ślub: ?
Anna Łuka ~1800 - ~1841
Bartłomiej Stachowicz ~1800 23.07.1854
Elżbieta Somla 12.12.1817 18.03.1855
Ślub: ~1820
Ślub: 21.11.1842
Przodkowie: patrz tablica GAŁĄŹ WAWRZYŃCA
Karol Harasim ~1810 28.02.1848
Ślub: 19.02.1828
Agnieszka Stachowicz 06.01.1833 - ?
Mateusz Stachowicz 16.09.1835 - ?
Franciszek Stachowicz 02.12.1838 - ?
Marianna Prekurat ~1839 - ?
Ślub: 26.10.1857
Jan ur. Somla zm. Stachowicz 25.12.1841 19.07.1843
Piotr Troć ~1845 - 1874
Antonina Stachowicz 10.06.1844 - ?
Grzegorz Koszel ~1846 - ?
Ślub: 05.02.1866
Ślub: 13.07.1879
Michał Stachowicz 25.08.1852 18.08.1854
Antoni Harasim ~1831 - ?
Karolina Szewczyk 08.01.1870 - ?
Michał Szewczyk 25.10.1872 12.02.1873
Andrzej Szewczyk ~1874 -1947
Jadw./Józefa Kulikowska ~1876 07.06.1971
Ślub: 20.05.1896
Ludwik Szewczyk 19.08.1877 - ?
Katarzyna Szewczyk 11.11.1886 - ?
Jan Stachowicz 22.06.1851 12.09.1851
Mateusz Stachowicz 25.08.1852 14.10.1854
Ewa Stachowicz 20.12.1853 - ?
Helena 1896 Zuzann1899-1951 Józef Kozak1902 Genowefa 1904
Antonina Krzeska ~1882 - 1966
Antoni Pawlik 06.06.1865 - ?
Ślub: 23.11.1910
Julianna Krzeska ~1885 - ?
Bronisława Krzeska ~1887 - 1966
?
Ślub: ?
Antoni Krzeski 01.06.1889 - ?
Józefa Krzeska 15.03.1895 30.11.1971
?
Ślub: ?
Waldemar Harasim 1937
Elżbieta Szczur 1937
Ślub: ?
Zenon Harasim 1944
Ewa Zalewska 23.02.1950
Ślub: ?
Patrz tablica AMBROZIEWICZ
Przodkowie Antoniego - patrz GAŁĄŹ WAWRZYŃCA
?
Iwona 1964
Ślub: ?
Beata Harasim 1969
Artur Syczewski 1964
Ślub: ?
Mariusz Harasim 1970
Dorota Niedziółka 1974
Ślub: 2007
Grażyna Harasim 1977
Mateusz Pazdan 1979
Ślub: 2008
Marcin Syczewski 1992
Monika Syczewska 1994
Adam Harasim 2011
Łucja Pazdan 2008
Felicja Pazdan 2013

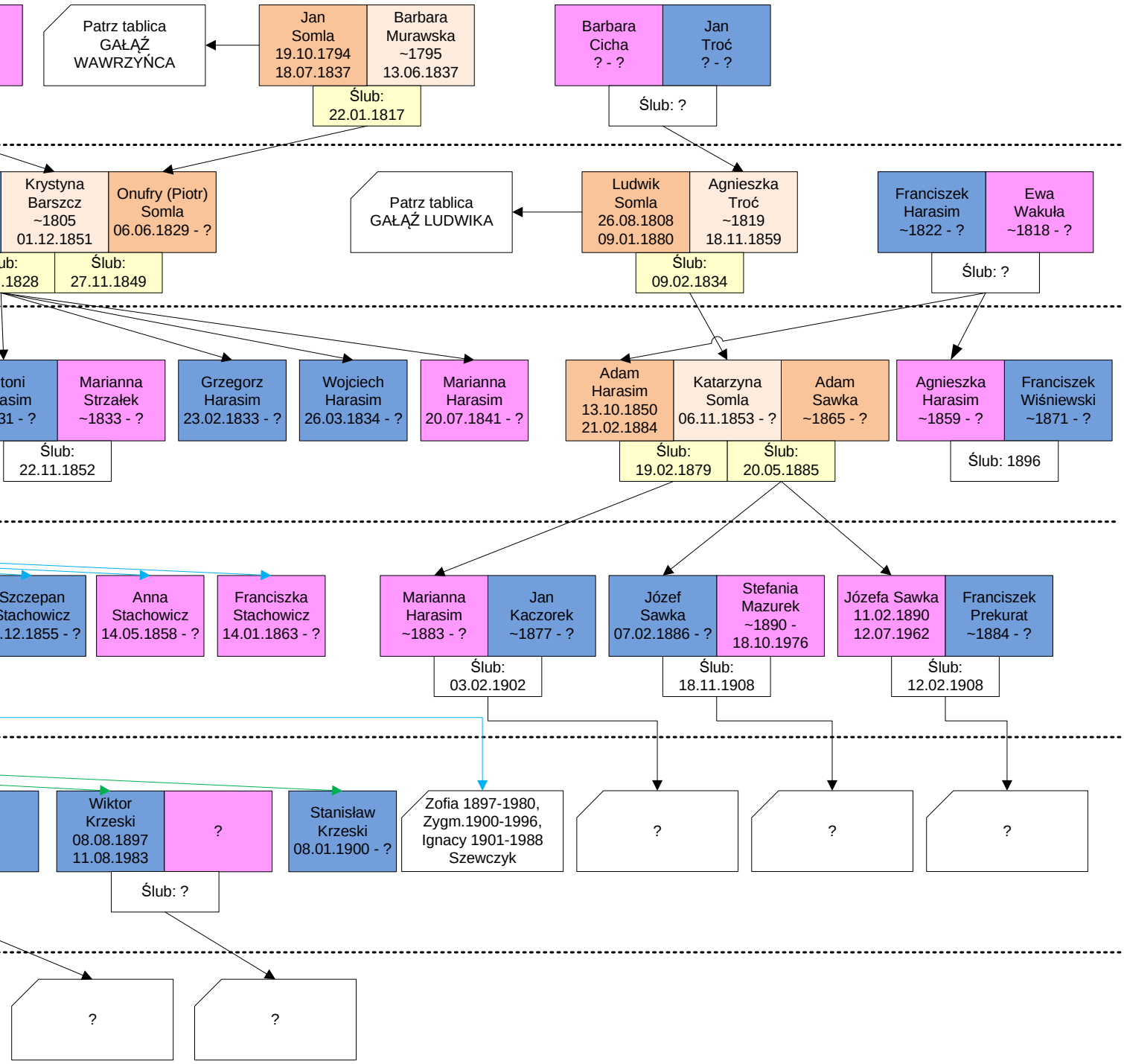
Patrz tablica GAŁĄŹ WAWRZYŃCA
Jan Somla 19.10.1794 18.07.1837
Barbara Murawska ~1795 13.06.1837
Ślub: 22.01.1817
Barbara Cicha ? - ?
Jan Troć ? - ?
Ślub: ?
Krystyna Barszcz ~1805 01.12.1851
Onufry (Piotr) Somla 06.06.1829 - ?
Ślub: 27.11.1849
Patrz tablica GAŁĄŹ LUDWIKA
Ludwik Somla 26.08.1808 09.01.1880
Agnieszka Troć ~1819 18.11.1859
Ślub: 09.02.1834
Franciszek Harasim ~1822 - ?
Ewa Wakuła ~1818 - ?
Ślub: ?
Marianna Strzałek ~1833 - ?
Ślub: 22.11.1852
Grzegorz Harasim 23.02.1833 - ?
Wojciech Harasim 26.03.1834 - ?
Marianna Harasim 20.07.1841 - ?
Adam Harasim 13.10.1850 21.02.1884
Katarzyna Somla 06.11.1853 - ?
Adam Sawka ~1865 - ?
Ślub: 19.02.1879
Ślub: 20.05.1885
Agnieszka Harasim ~1859 - ?
Franciszek Wiśniewski ~1871 - ?
Ślub: 1896
Anna Stachowicz 14.05.1858 - ?
Franciszka Stachowicz 14.01.1863 - ?
Marianna Harasim ~1883 - ?
Jan Kaczorek ~1877 - ?
Ślub: 03.02.1902
Józef Sawka 07.02.1886 - ?
Stefania Mazurek ~1890 - 18.10.1976
Ślub: 18.11.1908
Józefa Sawka 11.02.1890 12.07.1962
Franciszek Prekurat ~1884 - ?
Ślub: 12.02.1908
Wiktor Krzeski 08.08.1897 11.08.1983
?
Ślub: ?
Stanisław Krzeski 08.01.1900 - ?
Zofia 1897-1980, Zygm.1900-1996, Ignacy 1901-1988 Szewczyk
?
?
?
?
?