13. HOŁOWNIA

(odtworzone na podstawie notatek Barbary Hołownia z domu Kalińskiej
oraz dokumentów rodzinnych Romany Pietrzak z domu Gralińskiej)

Copyright by Róża Somla-Dembowska.
Tablica zastrzeżona wyłącznością praw autorskich.
Dla celów prywatnych niezarobkowych.
Jakiekolwiek wykorzystywanie do innych celów w jakichkolwiek polach eksploatacji
bez wiedzy i zgody autorki jest złamaniem prawa.

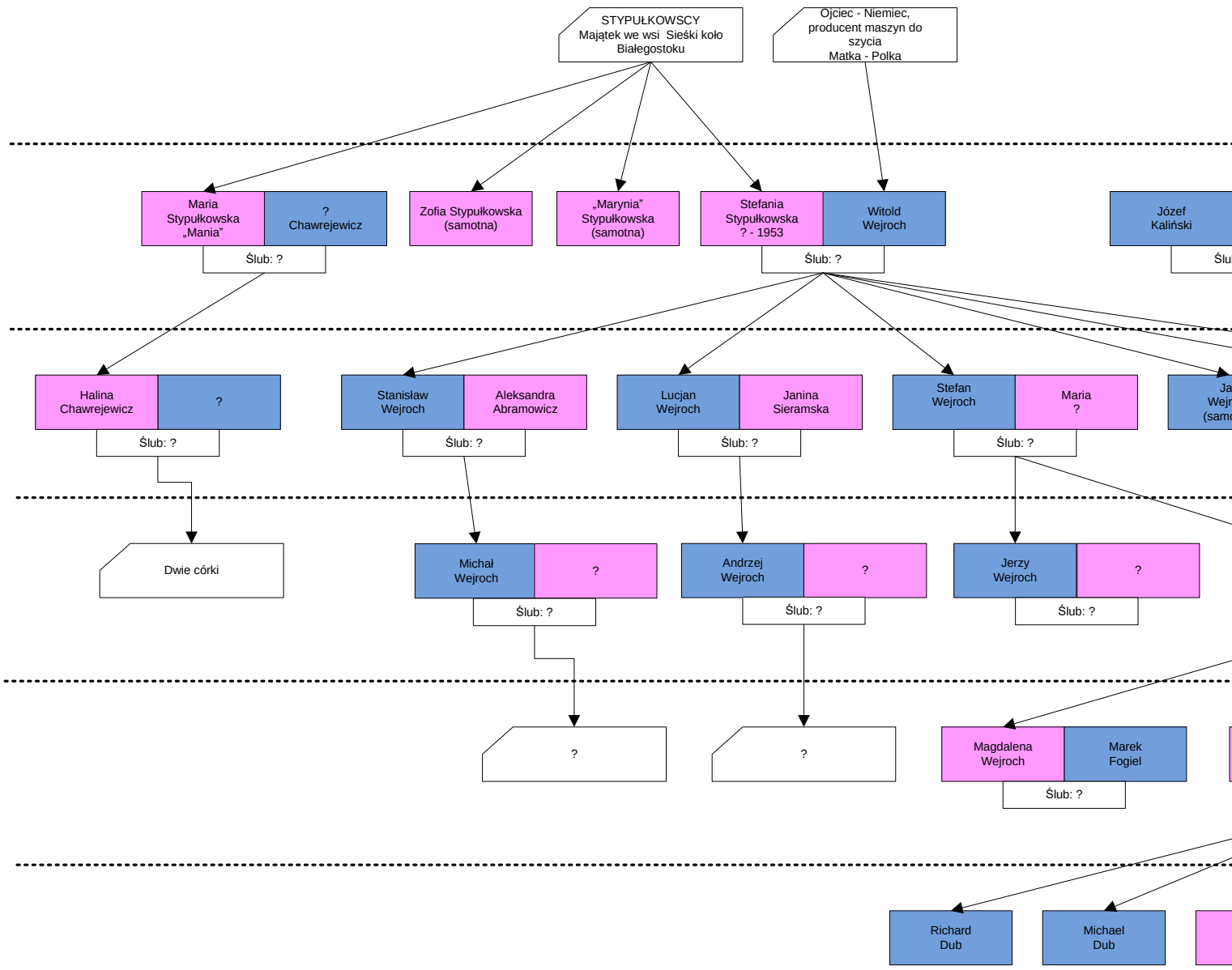

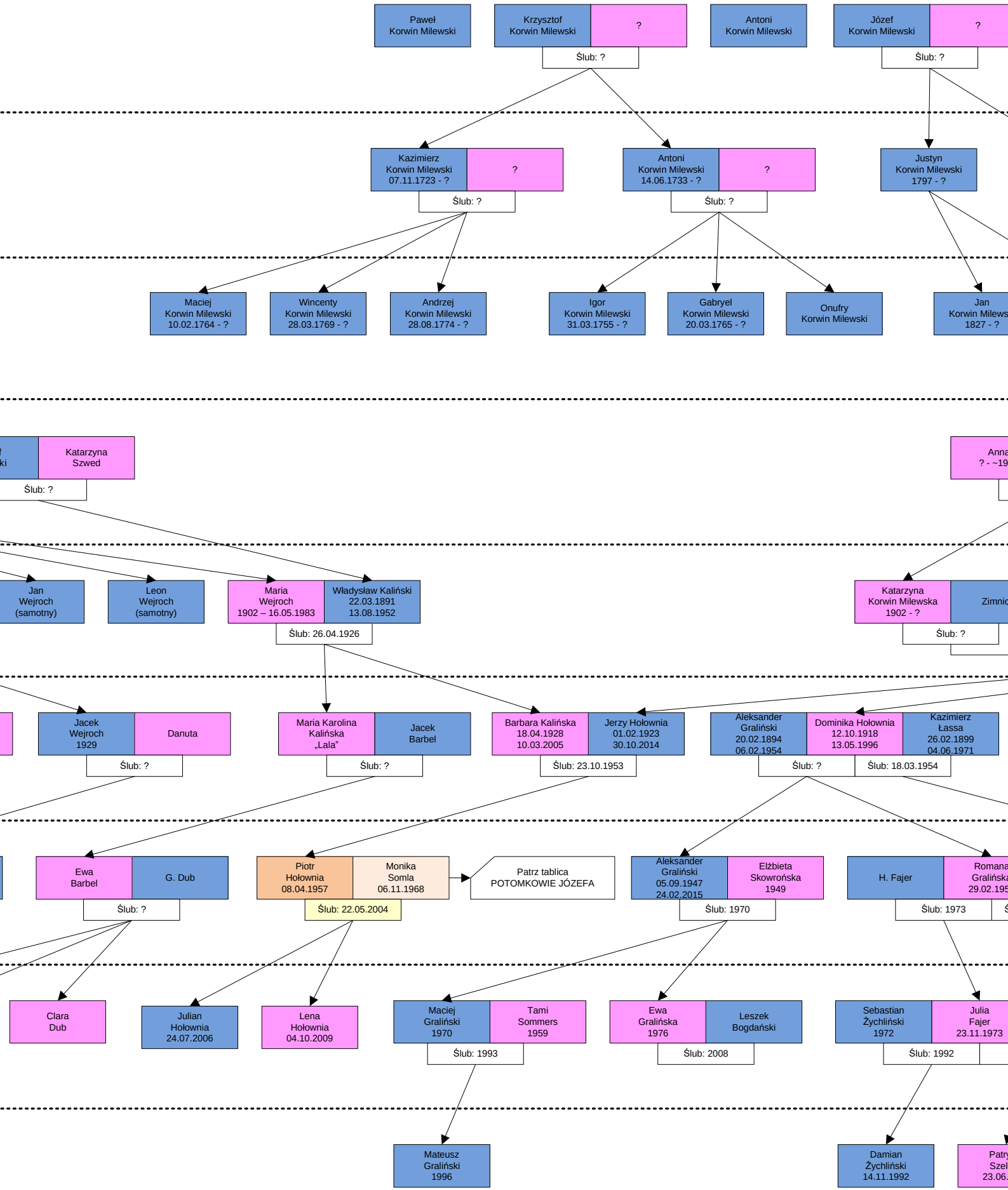
Paweł Korwin Milewski
Krzysztof Korwin Milewski
?
Ślub: ?
Antoni Korwin Milewski
Józef Korwin Milewski
?
Ślub: ?
Kazimierz Korwin Milewski 07.11.1723 - ?
?
Ślub: ?
Antoni Korwin Milewski 14.06.1733 - ?
?
Ślub: ?
Justyn Korwin Milewski 1797 - ?
Maciej Korwin Milewski 10.02.1764 - ?
Wincenty Korwin Milewski 28.03.1769 - ?
Andrzej Korwin Milewski 28.08.1774 - ?
Igor Korwin Milewski 31.03.1755 - ?
Gabryel Korwin Milewski 20.03.1765 - ?
Onufry Korwin Milewski
Katarzyna Szwed
Ślub: ?
Jan Wejroch (samotny)
Leon Wejroch (samotny)
Maria Wejroch 1902 – 16.05.1983
Władysław Kaliński 22.03.1891 13.08.1952
Ślub: 26.04.1926
Katarzyna Korwin Milewska 1902 - ?
Ślub: ?
Jacek Wejroch 1929
Danuta
Ślub: ?
Maria Karolina Kalińska „Lala"
Jacek Barbel
Ślub: ?
Barbara Kalińska 18.04.1928 10.03.2005
Jerzy Hołownia 01.02.1923 30.10.2014
Ślub: 23.10.1953
Aleksander Graliński 20.02.1894 06.02.1954
Dominika Hołownia 12.10.1918 13.05.1996
Kazimierz Łassa 26.02.1899 04.06.1971
Ślub: ?
Ślub: 18.03.1954
Ewa Barbel
G. Dub
Ślub: ?
Piotr Hołownia 08.04.1957
Monika Somla 06.11.1968
Ślub: 22.05.2004
Patrz tablica POTOMKOWIE JÓZEFA
Aleksander Graliński 05.09.1947 24.02.2015
Elżbieta Skowrońska 1949
Ślub: 1970
H. Fajer
Ślub: 1973
Clara Dub
Julian Hołownia 24.07.2006
Lena Hołownia 04.10.2009
Maciej Graliński 1970
Tami Sommers 1959
Ślub: 1993
Ewa Gralińska 1976
Leszek Bogdański
Ślub: 2008
Sebastian Żychliński 1972
Julia Fajer 23.11.1973
Ślub: 1992
Mateusz Graliński 1996
Damian Żychliński 14.11.1992

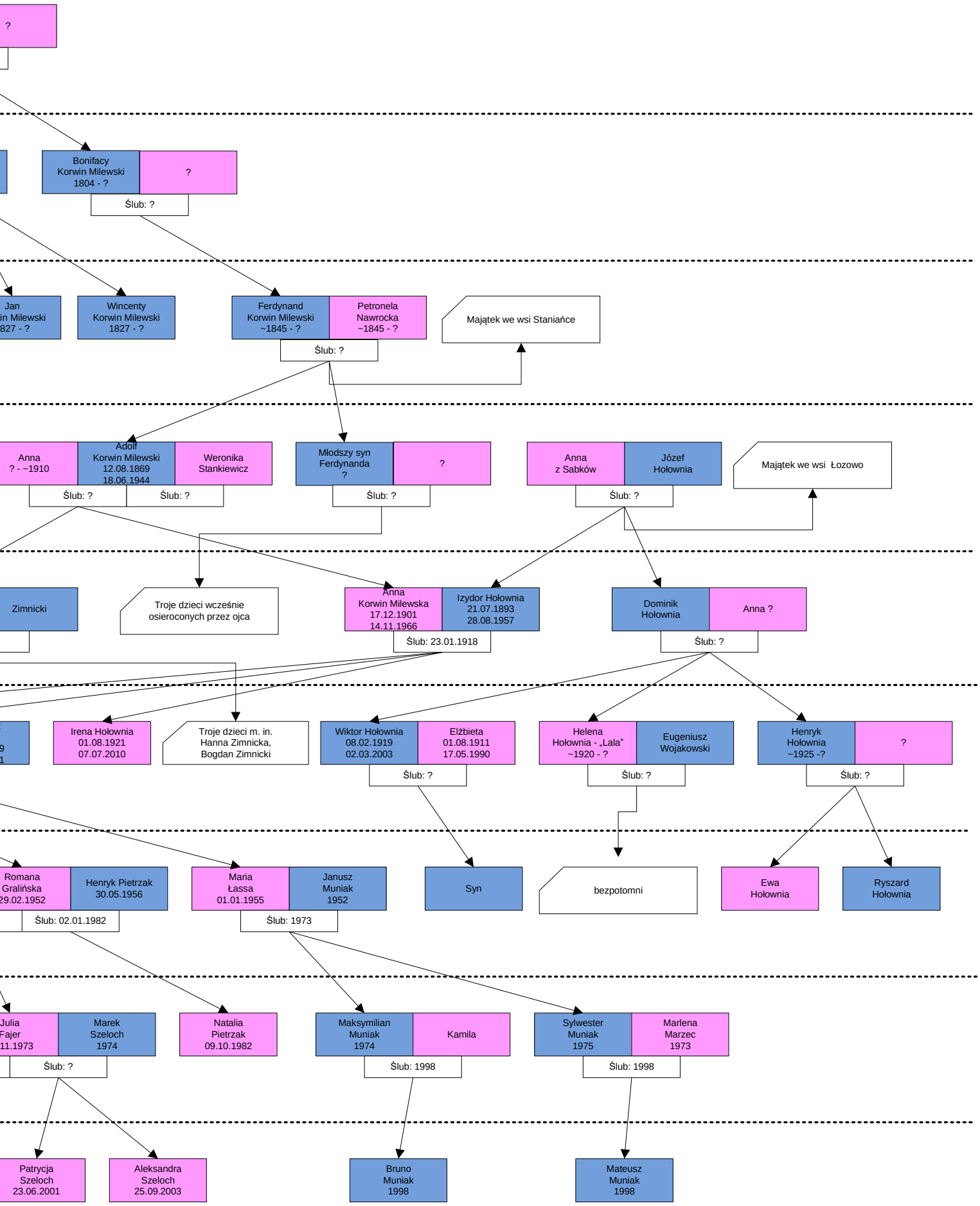
?
Bonifacy
Korwin Milewski
1804 - ?
?
Ślub: ?
Jan
in Milewski
827 - ?
Wincenty
Korwin Milewski
1827 - ?
Ferdynand
Korwin Milewski
~1845 - ?
Petronela
Nawrocka
~1845 - ?
Ślub: ?
Majątek we wsi Staniańce
Anna
? - ~1910
Adolf
Korwin Milewski
12.08.1869
18.06.1944
Weronika
Stankiewicz
Ślub: ?
Ślub: ?
Młodszy syn
Ferdynanda
?
?
Ślub: ?
Anna
z Sabków
Józef
Hołownia
Ślub: ?
Majątek we wsi Łozowo
Zimnicki
Troje dzieci wcześnie
osieroconych przez ojca
Anna
Korwin Milewska
17.12.1901
14.11.1966
Izydor Hołownia
21.07.1893
28.08.1957
Ślub: 23.01.1918
Dominik
Hołownia
Anna ?
Ślub: ?
Irena Hołownia
01.08.1921
07.07.2010
Troje dzieci m. in.
Hanna Zimnicka,
Bogdan Zimnicki
Wiktor Hołownia
08.02.1919
02.03.2003
Elżbieta
01.08.1911
17.05.1990
Ślub: ?
Helena
Hołownia - „Lala"
~1920 - ?
Eugeniusz
Wojakowski
Ślub: ?
Henryk
Hołownia
~1925 -?
?
Ślub: ?
Romana
Gralińska
29.02.1952
Henryk Pietrzak
30.05.1956
Ślub: 02.01.1982
Maria
Łassa
01.01.1955
Janusz
Muniak
1952
Ślub: 1973
Syn
bezpotomni
Ewa
Hołownia
Ryszard
Hołownia
Julia
Fajer
11.1973
Marek
Szeloch
1974
Ślub: ?
Natalia
Pietrzak
09.10.1982
Maksymilian
Muniak
1974
Kamila
Ślub: 1998
Sylwester
Muniak
1975
Marlena
Marzec
1973
Ślub: 1998
Patrycja
Szeloch
23.06.2001
Aleksandra
Szeloch
25.09.2003
Bruno
Muniak
1998
Mateusz
Muniak
1998