1. POCZĄTEK DRZEWA

(Wykorzystano między innymi dane dostarczone przez Edwarda Trocia)

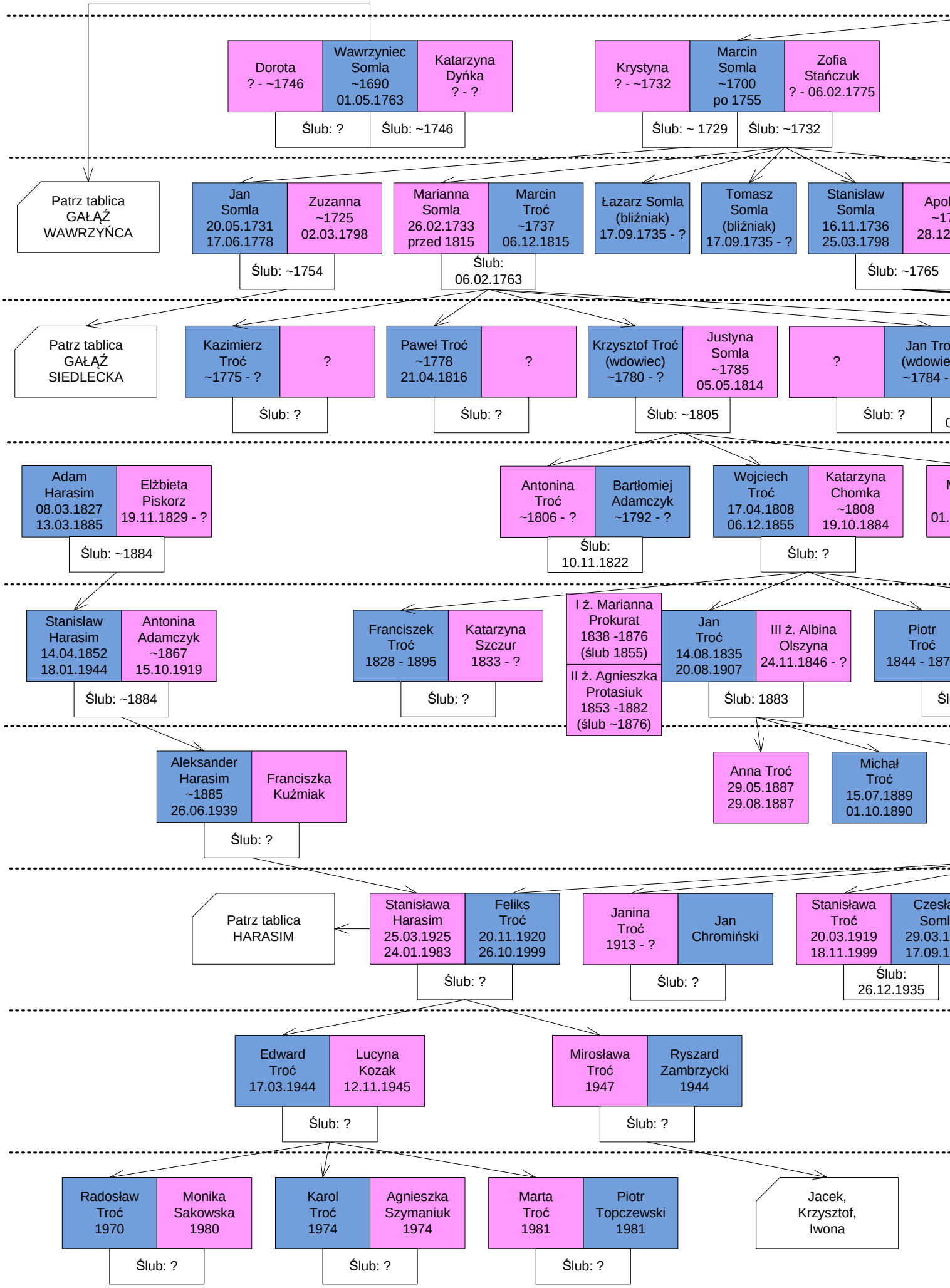

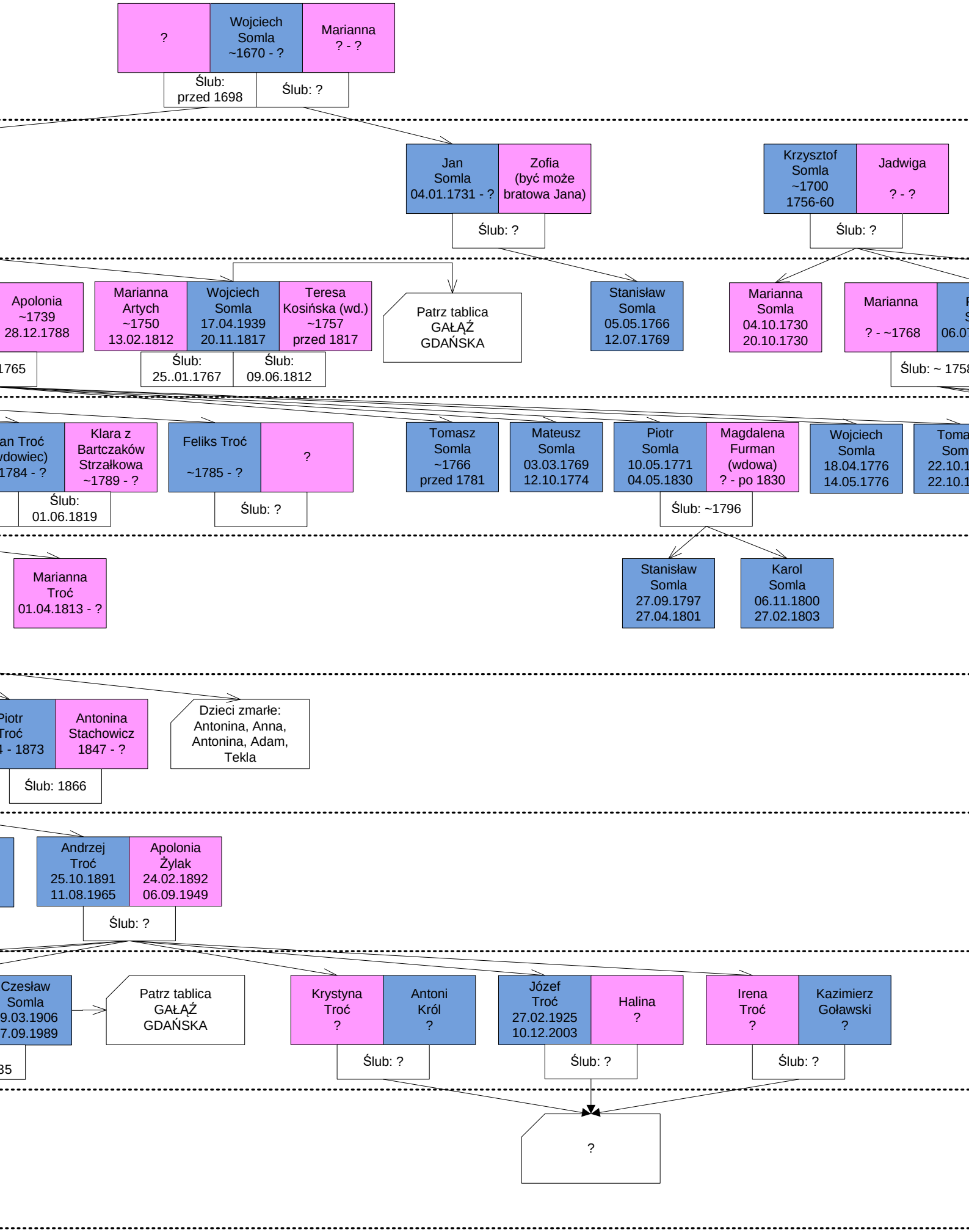
?
Wojciech Somla ~1670 - ?
Marianna ? - ?
Ślub: przed 1698
Ślub: ?
Jan Somla 04.01.1731 - ?
Zofia (być może bratowa Jana)
Ślub: ?
Krzysztof Somla ~1700 1756-60
Jadwiga ? - ?
Ślub: ?
Apolonia ~1739 28.12.1788
Marianna Artych ~1750 13.02.1812
Wojciech Somla 17.04.1939 20.11.1817
Teresa Kosińska (wd.) ~1757 przed 1817
Patrz tablica GAŁĄŹ GDAŃSKA
Stanisław Somla 05.05.1766 12.07.1769
Marianna Somla 04.10.1730 20.10.1730
Marianna ? - ~1768
Ślub: 25..01.1767
Ślub: 09.06.1812
Klara z Bartczaków Strzałkowa ~1789 - ?
Ślub: 01.06.1819
Feliks Troć ~1785 - ?
?
Ślub: ?
Tomasz Somla ~1766 przed 1781
Mateusz Somla 03.03.1769 12.10.1774
Piotr Somla 10.05.1771 04.05.1830
Magdalena Furman (wdowa) ? - po 1830
Ślub: ~1796
Wojciech Somla 18.04.1776 14.05.1776
Marianna Troć 01.04.1813 - ?
Stanisław Somla 27.09.1797 27.04.1801
Karol Somla 06.11.1800 27.02.1803
Antonina Stachowicz 1847 - ?
Ślub: 1866
Dzieci zmarłe: Antonina, Anna, Antonina, Adam, Tekla
Andrzej Troć 25.10.1891 11.08.1965
Apolonia Żylak 24.02.1892 06.09.1949
Ślub: ?
Patrz tablica GAŁĄŹ GDAŃSKA
Krystyna Troć ?
Antoni Król ?
Józef Troć 27.02.1925 10.12.2003
Halina ?
Irena Troć ?
Kazimierz Goławski ?
Ślub: ?
Ślub: ?
Ślub: ?
?

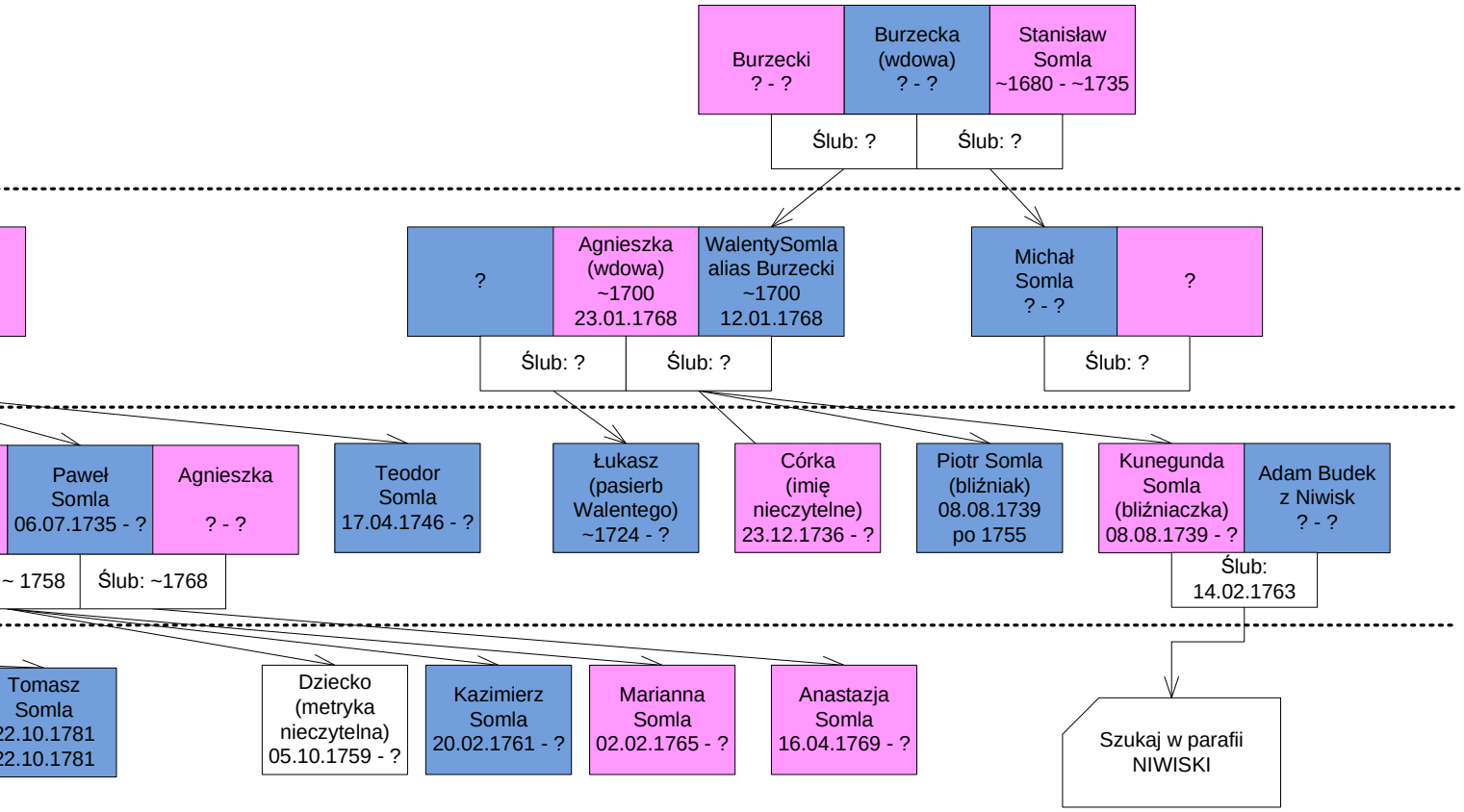

Copyright by Róża Somla-Dembowska.
Tablica zastrzeżona wyłącznością praw autorskich.
Dla celów prywatnych niezarobkowych.
Jakiekolwiek wykorzystywanie do innych celów w jakichkolwiek polach eksploatacji
bez wiedzy i zgody autorki jest złamaniem prawa.